

MUNICIPIUL BUCUREȘTI  
CONSILIUL LOCAL AL SECTORULUI 1

**HOTĂRÂRE**

***pentru stabilirea unor măsuri privind asigurarea condițiilor de funcționare  
a unor servicii publice***

Având în vedere Expunerea de motive a Primarului Sectorului 1 al Municipiului București , precum și Raportul de specialitate al Direcției Cadastru, Fond Funciar, Patrimoniu și Evidență Electorală din cadrul Aparatului de specialitate al Primarului Sectorului 1;

Având în vedere raportul Comisiei pentru administrație publică locală, juridică, apărarea ordinii publice, respectarea drepturilor și libertăților cetățenilor și patrimoniu;

Luând în considerare prevederile Legii nr.24/2000 privind normele de tehnică legislativă pentru elaborarea actelor normative, republicată, cu modificările și completările ulterioare;

Văzând adresele nr. 2937/02.02.2017 a Poliției Locale a Sectorului 1, nr. 3472/13.02.2017 a Inspectorului Școlar al Municipiului București și nr. 49/15.03.2017, precum și Raportul Comisiei de inventariere a spațiilor din imobilul situat în Municipiul București , Sectorul 1, Piața Amzei nr. 13,

Ținând seama de prevederile art. 124 din Legea nr. 215/2001 a administrației publice locale, republicată, cu modificările și completările ulterioare, de cele ale art. 869, 874 și 875 din Codul Civil, precum și de cele ale Hotărârii Consiliului General al Municipiului București nr. 51/2001 privind administrarea imobilului din Piața Amzei nr. 13, sector 1,

În temeiul art. 45 alin. (3), art. 80, art.81 alin.(2) lit. f) și j), coroborate cu art. 115 alin.(1) lit. b) din Legea nr. 215/2001 a administrației publice locale, republicată, cu modificările și completările ulterioare,

**CONSILIUL LOCAL AL SECTORULUI 1**

**HOTĂRĂȘTE**

**Art. 1.** – Se aprobă darea în folosință gratuită a spațiului indentificat potrivit Anexei nr. 1, situat la parterul imobilului din Municipiul București, Sectorul 1, Pița Amzei nr. 13, pentru desfășurarea activității de către Serviciul Intervenției Rapide Poliției Locale a Sectorului 1 al Municipiului București , pentru o perioadă de cel mult trei ani.

**Art. 2.** – (1) Predarea-primirea spațiului prevăzut la art. 1 se va face pe bază de protocol încheiat între părți în termen de 30 de zile de la data prezentei hotărâri.

(2) Se mandatează Primarul Sectorului 1 să aprobe componența nominală a comisiei de predare a spațiului și pe baza propunerilor acesteia, să semneze, pentru Consiliul Local al Sectorului 1, protocoalele prevăzute la art. 2 alin. (1).

**Art. 3.** – Anexa nr. 1 face parte integrantă din prezenta hotărâre.

**Art. 4.** – (1) Primarul Sectorului 1 precum și Direcția Utilități Publice, Direcția Cadastru Fond Funciar Patrimoniu și Evidență Electorală, Direcția Management Economic din cadrul Aparatului de specialitate al Primarului Sectorului 1 vor aduce la îndeplinire prevederile prezentei hotărâri.

(2) Serviciul Secretariat General, Audiențe va asigura comunicarea Autorității executive a administrației publice locale și structurilor prevăzute la alin. (1), precum și Instituției Prefectului Municipiului București.

Această hotărâre a fost adoptată în ședința ordinară a Consiliului Local al Sectorului 1 din data de 28.11.2017

**PREȘEDINTE DE ȘEDINȚĂ**

**Alexandru Ștefan Deaconu**



**CONTRASEMNEAZĂ**

**SECRETAR**

**Mirona-Giorgiana Mureșan**

**Nr. 404**

**Data: 28.11.2017**

ANEXA 1

ANEXĂ LA HOTĂRÂREA CONSILIULUI LOCAL AL SECTORULUI 1

Nr. **404** 28 NOV 2017 **1.**

PRESIDIUL DE SECŢIŢIA  
*Alexandru* *Secara*



Politie locala sector 1

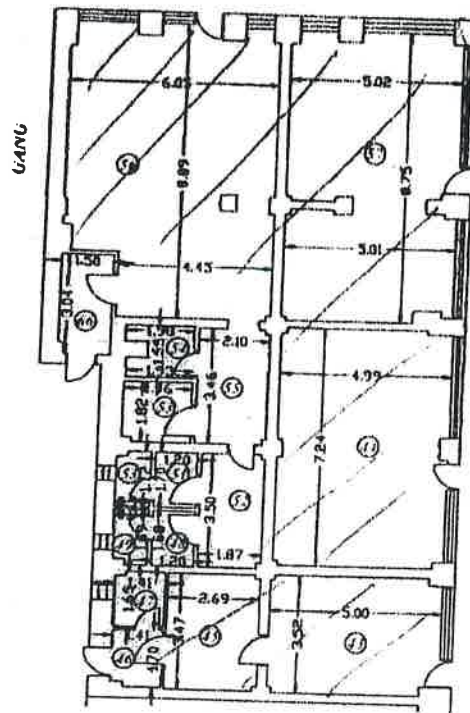

| Nr Incapere | Denumire Incapere | Suprafata utila |
|-------------|-------------------|-----------------|
| 43          | Spatiu comercial  | 17,30           |
| 44          | Spatiu comercial  | 35,59           |
| 45          | Depozit           | 9,30            |
| 46          | Sas               | 2,35            |
| 47          | Wc                | 2,29            |
| 48          | Grup sanitar      | 2,02            |
| 49          | Wc                | 1,58            |
| 50          | Wc                | 1,65            |
| 51          | Grup sanitar      | 2,04            |
| 52          | Hol               | 6,50            |
| 53          | Depozit           | 3,53            |
| 54          | Depozit           | 2,72            |
| 55          | Hol               | 7,72            |
| 56          | Spatiu comercial  | 49,15           |
| 57          | Spatiu comercial  | 41,85           |

**RELEVEU DUPA DEZMEMBRARE - LOT 10**  
**SCARA 1:100**

Anexa 1.1

|                                      |                  |   |                               |
|--------------------------------------|------------------|---|-------------------------------|
| <i>Numar cadastral al terenului</i>  | <i>Suprafata</i> | <i>Adresa imobilului</i>                        |                               |
|                                      |                  | <b>Str. Piata Amzei, Nr. 13, parter, lot 10</b> |                               |
| <i>Cartea Funciara colectiva nr.</i> |                  | <i>UAT</i>                                      | <b>BUCURESTI<br/>SECTOR 1</b> |
| <i>Cod unitate individuala (U)</i>   |                  | <i>Cartea Funciara individuala</i>              | <b>Nr. 404</b>                |

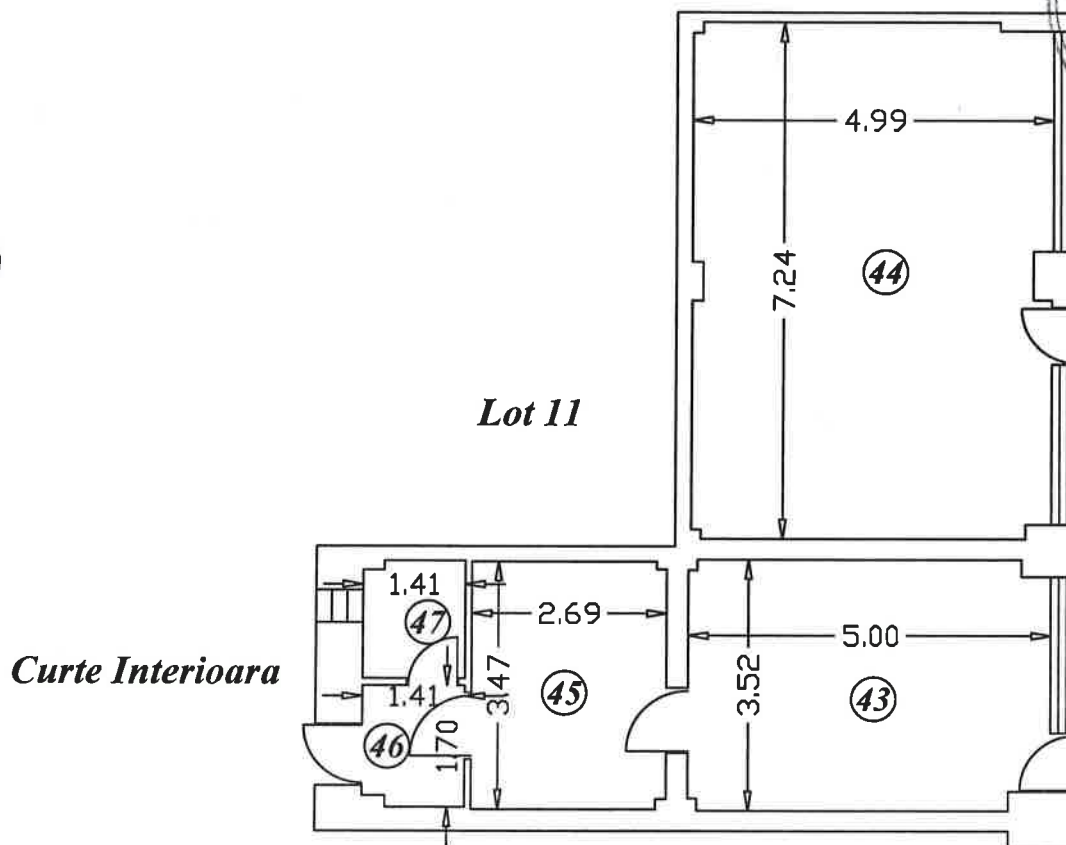

**RECAPITULATIE**

| <i>Nr. incapere</i>     | <i>Denumire incapere</i> | <i>Suprafata utila [mp]</i> |
|-------------------------|--------------------------|-----------------------------|
| 43                      | Spatiu comercial         | 17.30                       |
| 44                      | Spatiu comercial         | 35.59                       |
| 45                      | Depozit                  | 9.30                        |
| 46                      | Sas                      | 2.35                        |
| 47                      | Wc                       | 2.29                        |
| <b>SUPRAFATA UTILA</b>  |                          | <b>66.83</b>                |
| <b>SUPRAFATA TOTALA</b> |                          | <b>66.83</b>                |

*Georgescu Claudiu Octavian Dec. 2013*

**Receptionat**                      **Data:.....**

*Suprafata construita - 83.29 mp*  
*Cota indiviza teren = 32.86 mp*  
*Accesul se face direct din strada*

RELEVEU DUPA DEZMEMBRARE - LOT 11  
SCARA 1:100

Anexa 1.2

|                               |           |  |                    |
|-------------------------------|-----------|--|--------------------|
| Numar cadastral al terenului  | Suprafata | Adresa imobilului                        |                    |
|                               |           | Str. Piata Amzei, Nr. 13, parter, lot 11 |                    |
| Cartea Funciara colectiva nr. |           | UAT                                      | BUCURESTI SECTOR 1 |
| Cod unitate Individuala (U)   |           | Cartea Funciara Individuala              |                    |



GANG

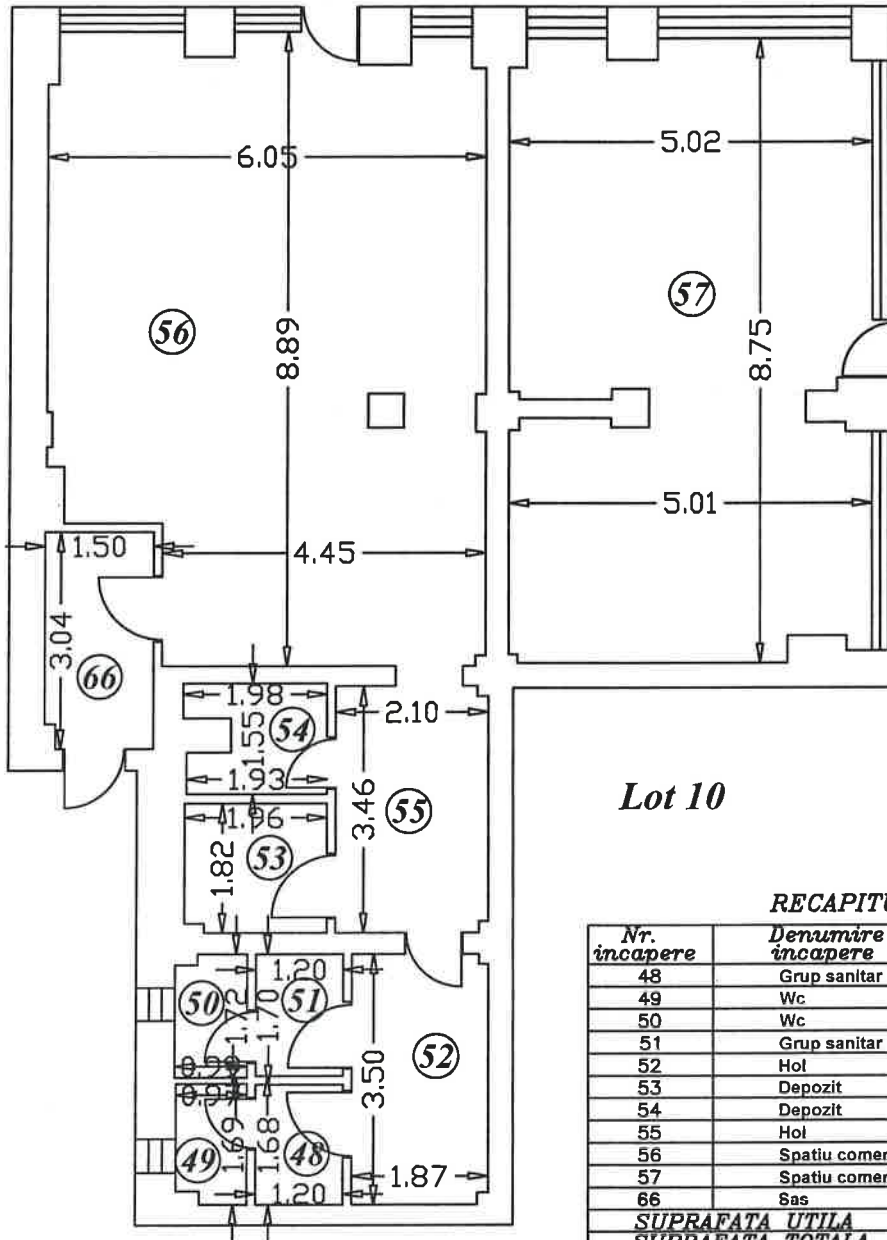

Lot 10

RECAPITULATIE

| Nr. incapere            | Denumire incapere | Suprafata utila [mp] |
|-------------------------|-------------------|----------------------|
| 48                      | Grup sanitar      | 2.02                 |
| 49                      | Wc                | 1.58                 |
| 50                      | Wc                | 1.66                 |
| 51                      | Grup sanitar      | 2.04                 |
| 52                      | Hol               | 6.50                 |
| 53                      | Depozit           | 3.53                 |
| 54                      | Depozit           | 2.72                 |
| 55                      | Hol               | 7.22                 |
| 56                      | Spatiu comercial  | 49.16                |
| 57                      | Spatiu comercial  | 41.86                |
| 66                      | Sas               | 4.51                 |
| <b>SUPRAFATA UTILA</b>  |                   | <b>122.80</b>        |
| <b>SUPRAFATA TOTALA</b> |                   | <b>122.80</b>        |

Georgescu Claudiu Octavian Dec. 2013

Receptionat

Data:.....

Suprafata construita - 157.76 mp  
Cota indiviza teren = 60.37 mp  
Accesul se face direct din strada