

MUNICIPIUL BUCUREȘTI
CONSILIUL LOCAL AL SECTORULUI 1

HOTĂRÂRE

*pentru dare în folosință gratuită către Centrul Cultural al Sectorului 1 a unui spațiu
situat în imobilul din Piața Amzei nr. 13*

Având în vedere Expunerea de motive a Primarului Sectorului 1 al Municipiului București, precum și Raportul de specialitate al Direcției Cadastru, Fond Funciar, Patrimoniu și Evidență Electorală din cadrul Aparatului de specialitate al Primarului Sectorului 1;

Având în vedere raportul Comisiei pentru administrație publică locală, juridică, apărarea ordinii publice, respectarea drepturilor și libertăților cetățenilor și patrimoniu;

Luând în considerare prevederile Legii nr.24/2000 privind normele de tehnică legislativă pentru elaborarea actelor normative, republicată, cu modificările și completările ulterioare;

Văzând adresa nr. 49/15.03.2017 a Direcției Cultură, Presă, Sport, Tineret și Culte, precum și Raportul Comisiei de inventariere a spațiilor din imobilul situat în Municipiul București, Sectorul 1, Piața Amzei nr. 13;

Ținând seama de prevederile art. 124 din Legea nr. 215/2001 a administrației publice locale, republicată, cu modificările și completările ulterioare, de cele ale art. 869, 874 și 875 din Codul Civil, precum și de cele ale Hotărârii Consiliului General al Municipiului București nr. 51/2001 privind administrarea imobilului din Piața Amzei nr. 13, sector 1,

În temeiul art. 45 alin. (3), art. 80, art.81 alin.(2) lit. f) și j), coroborate cu art. 115 alin.(1) lit. b) din Legea nr. 215/2001 a administrației publice locale, republicată, cu modificările și completările ulterioare,

CONSILIUL LOCAL AL SECTORULUI 1

HOTĂRĂȘTE

Art. 1. – Se aprobă darea în folosință gratuită a spațiului indentificat potrivit Anexei nr. 1, situat la etajul 3 al imobilului din Municipiul București, Sectorul 1, Piața Amzei nr. 13, în vederea desfășurării activității de către Centrul Cultural al Sectorului 1 al Municipiului București.

Art. 2. – (1) Predarea-primirea spațiului prevăzut la art. 1 se va face pe bază de protocol încheiat între părți în termen de 30 de zile de la data prezentei hotărâri.

(2) Se mandatează Primarul Sectorului 1 să aprobe componența nominală a comisiei de predare a spațiului și pe baza propunerilor acesteia, să semneze, pentru Consiliul Local al Sectorului 1, protocoalele prevăzute la art. 2 alin. (1).

Art. 3. – Anexa nr. 1 face parte integrantă din prezenta hotărâre.

Art. 4. – (1) Primarul Sectorului 1 precum și Direcția Utilități Publice, Direcția Cadastru Fond Funciar Patrimoniu și Evidență Electorală, Direcția Management Economic din cadrul Aparatului de specialitate al Primarului Sectorului 1 vor aduce la îndeplinire prevederile prezentei hotărâri.

(2) Serviciul Secretariat General, Audiențe va asigura comunicarea Autorității executive a administrației publice locale și structurilor prevăzute la alin. (1), precum și Instituției Prefectului Municipiului București.

Această hotărâre a fost adoptată în ședința ordinară a Consiliului Local al Sectorului 1 din data de 28.11.2017.

PREȘEDINTE DE ȘEDINȚĂ

Alexandru Ștefan Deaconu

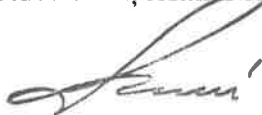

CONTRASEMNEAZĂ

SECRETAR

Mirona-Giorgiana Mureșan



Nr. 411

Data: 28.11.2017

RELEVEU DUPA DEZMEMBRARE -ETAJ 3 LOT1

ANEXĂ LA HOTĂRĂREA CONSILIULUI LOCAL AL SECTORULUI 1

Nr. 28 NOV 2017

PROIECTUL BUCUREȘTI

SECTORUL 1

Numar\ cadastral\ al terenului	Suprafata	Adresa\ imobilulu	
		Str.\ Piata\ Amzei,\ Nr.\ 13,\ Etaj\ 3,\	
Cartea\ Funciara colectiva\ nr	UAT	BUCUREȘTI SECTOR\	
Cod\ unitate individuala\ (U)	Cartea\ Funciara individuala		

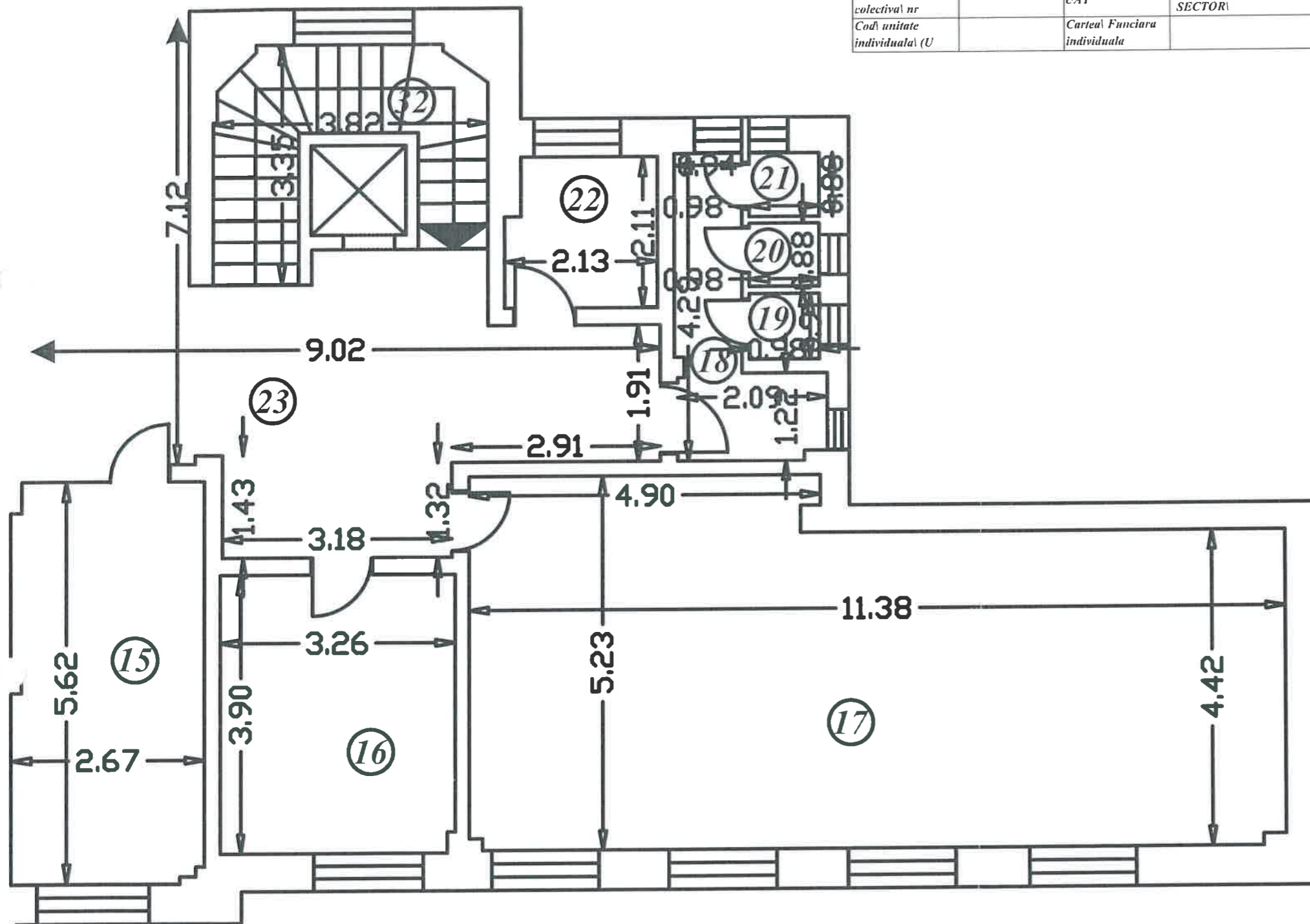

RECAPITULATIE

Nr. incapere	Denumire incapere	Suprafata utila [mp]
□	Birou	17.33
□	Culoar	4.91
□	Anexa	4.43
□	Hol	53.15
□	Culoar	6.07
□	Grup sanita	8.11
□	Wc	1.27
□	Wc	1.22
9	Anexa	2.48
10	Hol	10.27
11	Birou	22.34
12	Culoar	52.35
13	Birou	20.62
14	Sala	67.31
15	Birou	14.84
16	Birou	12.68
17	Birou	54.08
18	Grup sanita	5.35
19	Wc	0.89
20	Wc	0.86
21	Wc	0.86
22	Magazie	4.30
23	Hol	36.94
24	Birou	40.51
25	Hol	28.95
26	Sala	114.88
27	Magazie	6.18
28	Birou	19.79
29	Hol	133.06
SUPRAFATA UTILA		746.03
30	Casa scari	22.41
31	Casa scari	22.35
32	Casa scari	8.34
33	Casa scari	6.48
34	Curte de lumi	11.01
35	Balcon	1.52
36	Balcon	1.58
37	Spatiu tehni	76.13
38	Pod	189.80
39	Pod	189.21
SUPRAFATA TOTALA		1274.86

Georgescu Claudiu Octavian Decembrie 2013

Receptionat Data:.....

Suprafata construita - 1502.45 mp
 Cota indiviza teren = 2116.61 mp
 Cota indiviza parti comune = 100 %
 Cotele indivize sunt pentru intrgul lot 1